

FAÇADE NORD-EST - échelle: 1/100ème

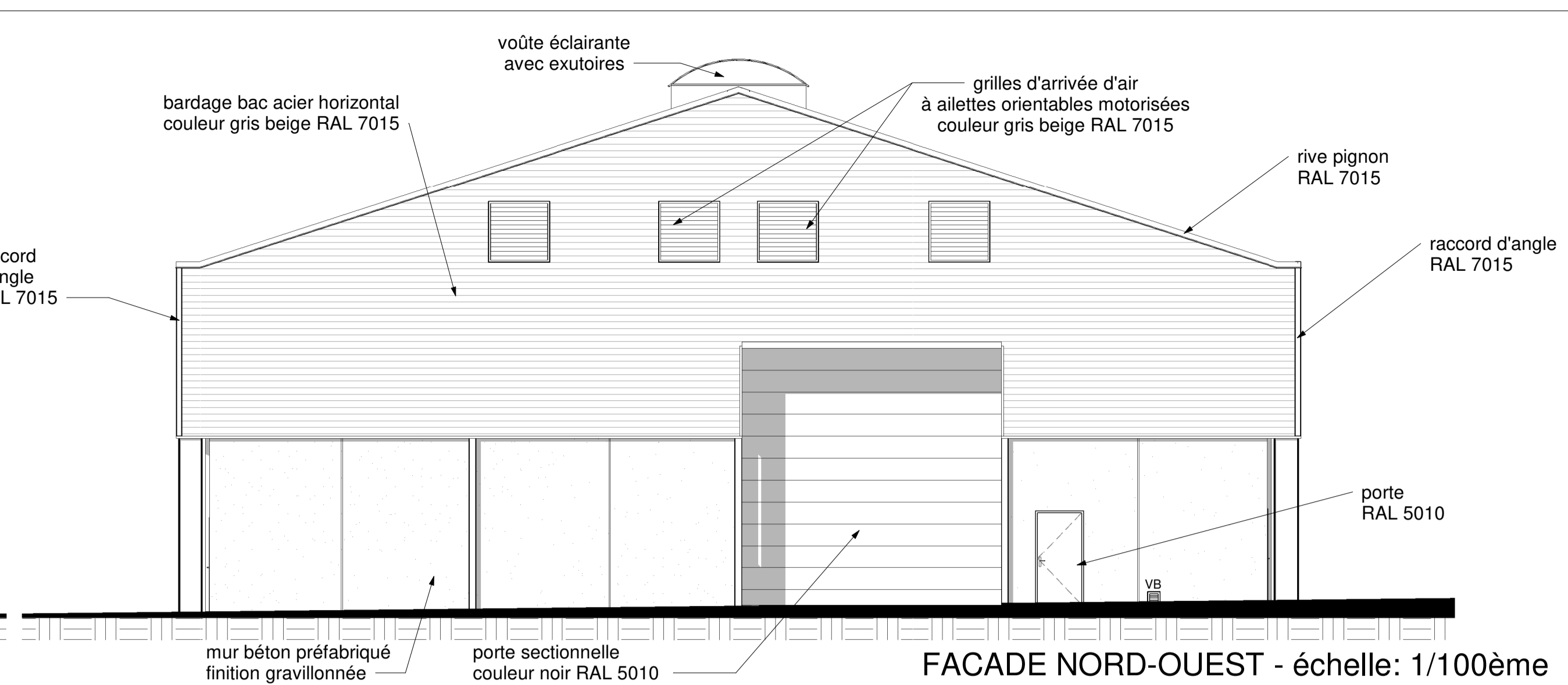

FAÇADE NORD-OUEST - échelle: 1/100ème

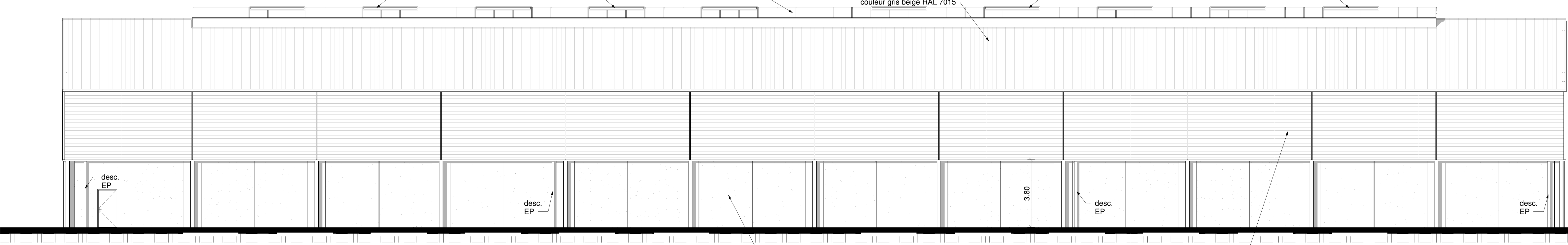

FAÇADE SUD-OUEST - échelle: 1/100ème

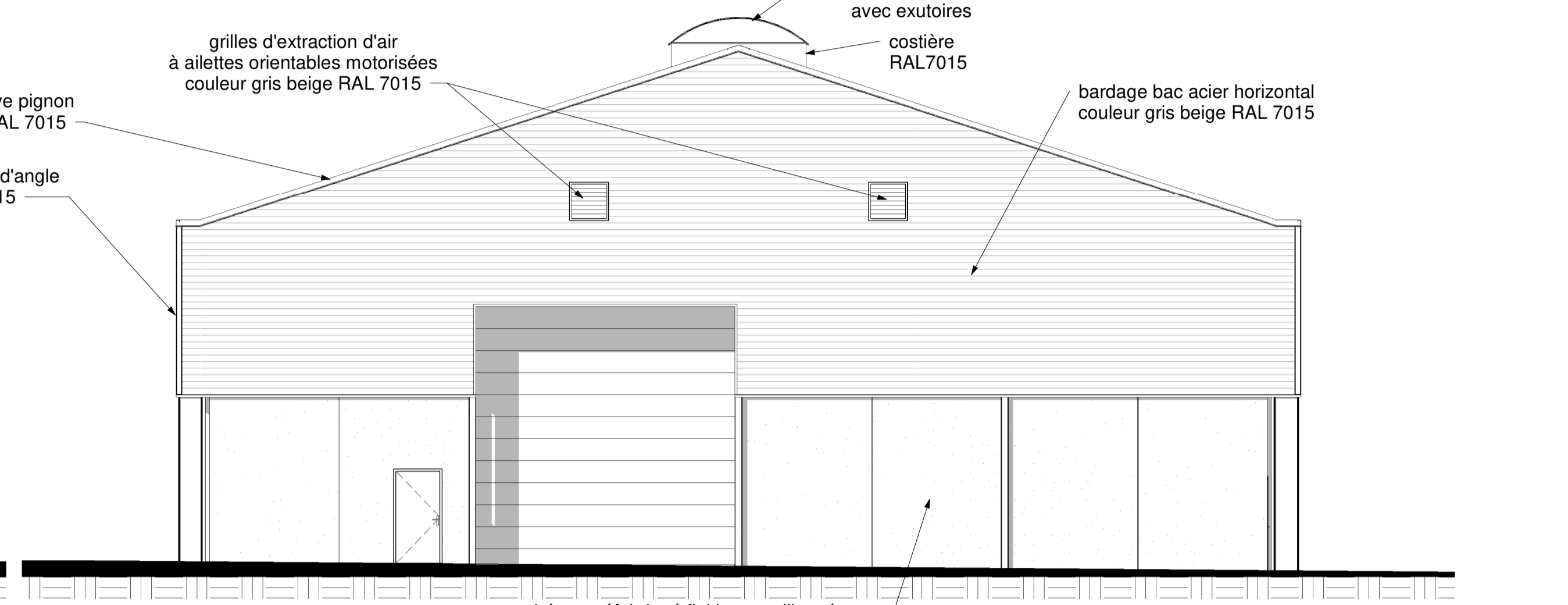

FAÇADE SUD-EST - échelle: 1/100ème

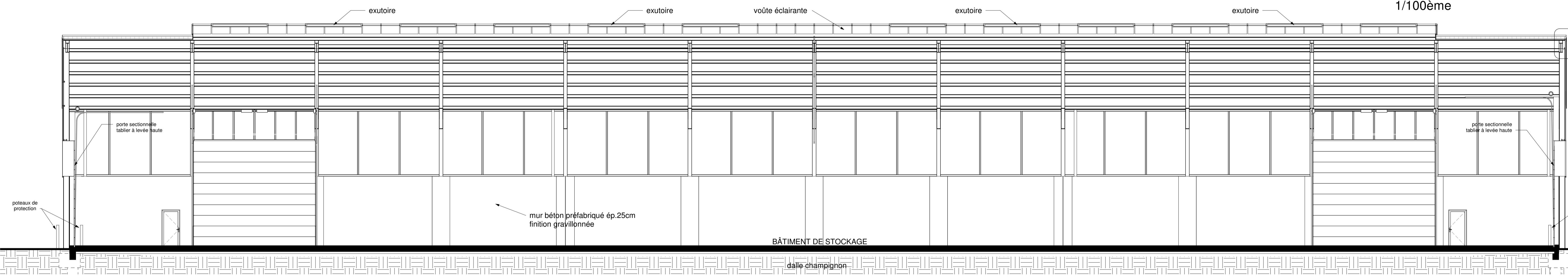

COUPE C - échelle: 1/100ème

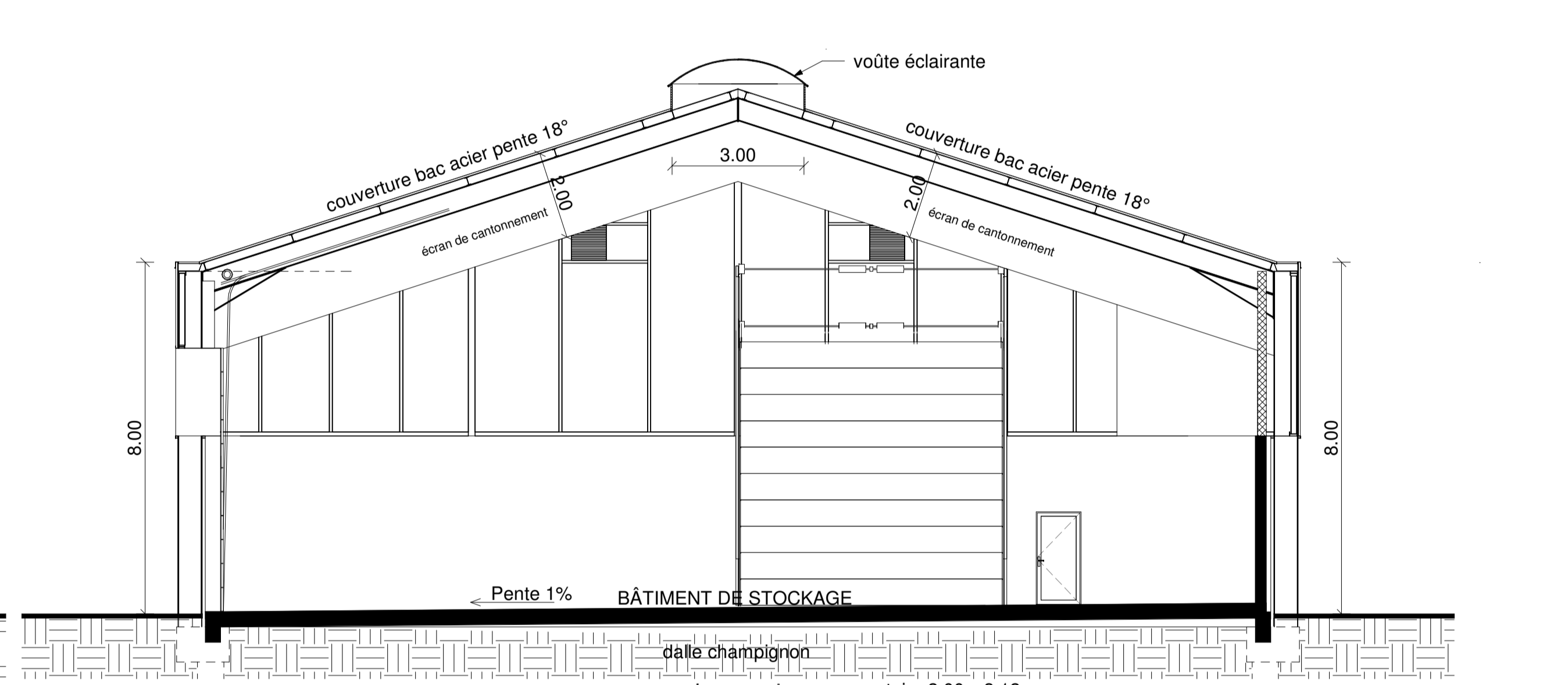

COUPE A - échelle: 1/100ème

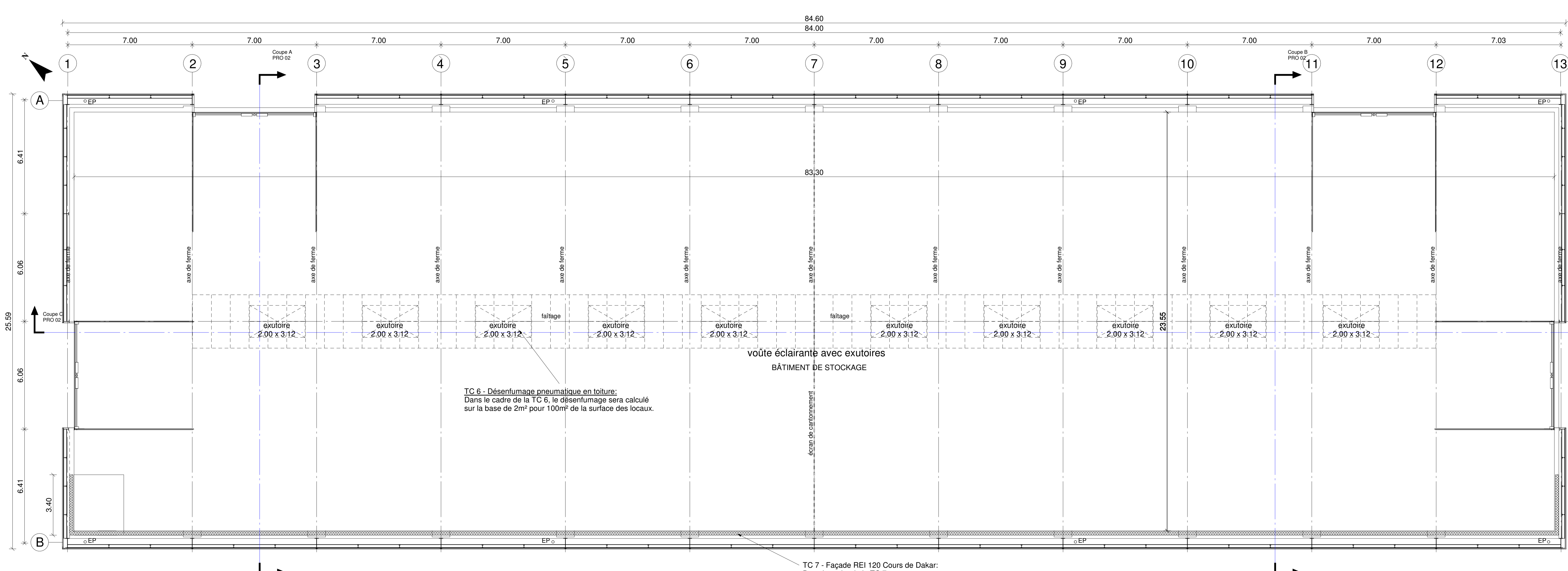

PLAN DU NIVEAU D'ACCES DE CONTRÔLE - échelle: 1/100ème

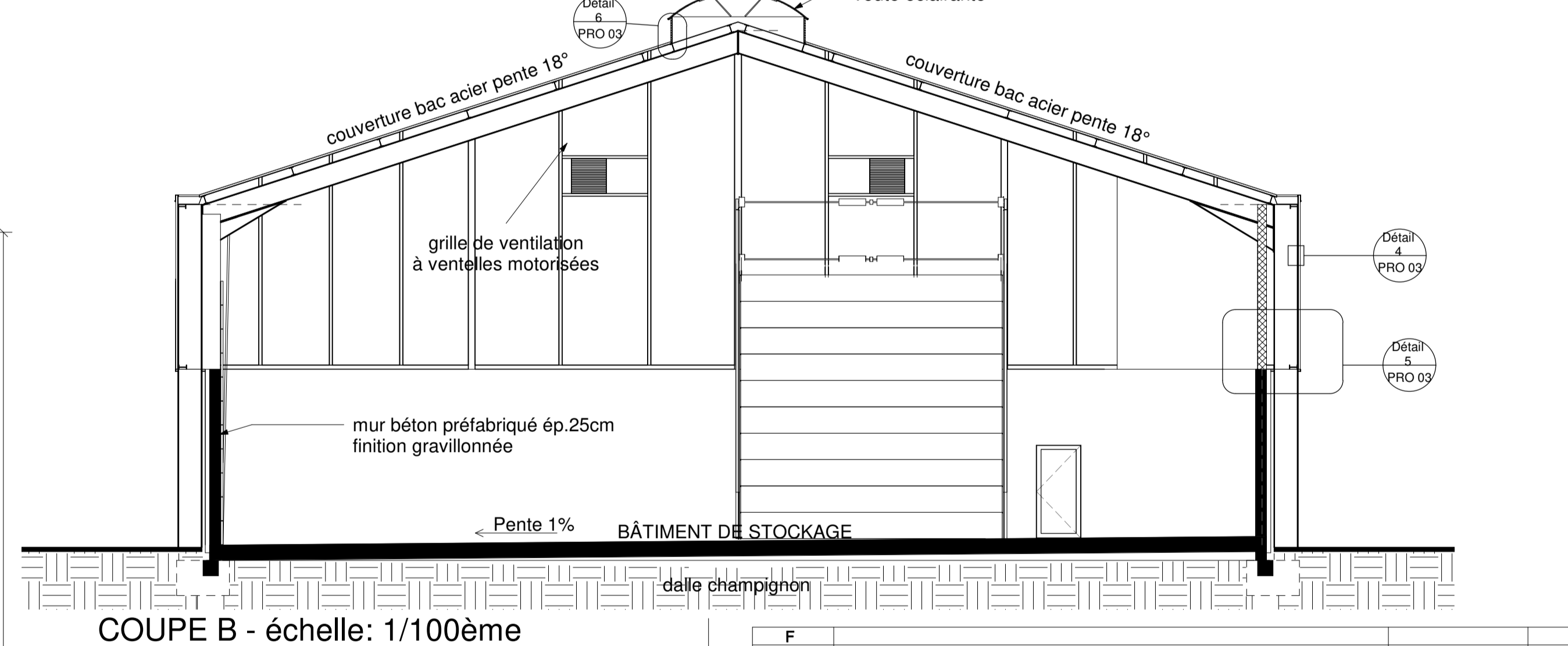

COUPE B - échelle: 1/100ème

F				
E				
D				
C				
B				
A				
Ind.				

Modifications: _____ Dates de modif.: _____ par: _____

PORT DE DIEPPE
SYNDICAT MIXTE

MAÎTRE D'OUVRAGE
Syndicat Mixte du port de Dieppe
24, Quai du Carénage
76201 DIEPPE Cedex

OPERATION
Construction d'un bâtiment de stockage
Cours de Dakar - Quai de Norvège
76200 DIEPPE

PLAN DU NIVEAU D'ACCES DE CONTRÔLE
COUPES - FAÇADES

Affaire: 3895 r-R Date: 07.12.2017 Ech.: 1/100ème Ref.: DOE

ARCAADE 16, Route de la Verrière - 76750 SAINT MARCEL
Tel: 02 35 06 17 34 e-mail: arcaade@arcaade.fr

ALPHA BET 216, Route de Neuchâtel - 76200 BÉHREIL
Tel: 02 35 02 27 75 e-mail: alpha@alpha-bet.fr

TECHNIC-CONSULT 975, Avenue du Maréchal Juin - Bâtiment A, 2ème Etage - 76230 BOIS GUILLAUME
Tel: 02 35 71 45 00 e-mail: s.berton@technic-consult.fr

EN ACT Architecture
Rue Lavoisier - 21 des Fives - Saies - 76260 EUJ
Tel: 02 35 86 10 01 - Fax: 02 35 86 80 55 E-mail: contact@enact-architecture.fr

EN ACT
DIEPPE